

**EXTRAIT DU REGISTRE DES DÉLIBÉRATIONS
DU CONSEIL MUNICIPAL DE LA VILLE DE LA FLÈCHE**

SÉANCE ORDINAIRE DU 13 NOVEMBRE 2023

L'AN DEUX MILLE VINGT-TROIS, LE LUNDI 13 NOVEMBRE à 19 heures, le Conseil Municipal de LA FLÈCHE s'est réuni à l'hôtel de Ville, salle du Conseil municipal, sous la présidence de Madame Nadine GRELET-CERTENAIS, Maire

Les conseillers municipaux suivants étaient convoqués :

Mme GRELET-CERTENAIS	Mme MÉNAGE	M. LANGLOIS
Mme MÉTERREAU	M. CHAUVIN	Mme JUGUIN-LALOYER
M. KOUYATÉ	Mme RACHET	M. JAUNAY
M. RIBOT	Mme DUBOIS-GASNOT	M. GUICHON
Mme BOIGNÉ	M. TEIXEIRA	Mme LECOMTE-DENIZET
M. MASLOH	Mme LOISON	M. BESNARD
Mme PLARD	Mme EL ALAOUI	Mme CHEVALIER
M. BERTIN	Mme PAUVERT	M. MOREAU-CHAUVIN
Mme DEZÉ	M. CULORIER	Mme BOUILLOUD
Mme CACHAN	Mme DELHOMMEAU	Mme FRESNEAU
Mme DUBREUIL	M. MUNSCH	Mme de BELLABRE

Date de convocation : 07/11/2023	<u>Absents excusés :</u>
Elus en exercice : 33	- Mme MÉTERREAU pouvoir à Mme Juguin-Laloyer
Elus présents : 22	- M. CHAUVIN pouvoir à M. Guichon
Elus absents : 11	- M. KOUYATÉ pouvoir à M. Jaunay
Pouvoirs : 10	- Mme BOIGNÉ pouvoir à M. Besnard
	- Mme LECOMTE-DENIZET pouvoir à M. Teixeira
	- Mme LOISON pouvoir à Mme El Alaoui
	- M. BERTIN pouvoir à M. Moreau-Chauvin
	- Mme BOUILLOUD pouvoir à Mme Ménage
	- Mme FRESNEAU pouvoir à Mme Delhommeau
	- M. MUNSCH pouvoir à Mme Dubreuil
	- M. MASLOH
Mme Stéphanie DUBOIS-GASNOT, conseillère municipale, est nommée secrétaire de séance.	

DÉLIBÉRATION N°DGS231113D009

**DÉCISION MODIFICATIVE N° 2/2023
- BUDGET ANNEXE CINÉMA MUNICIPAL « LE KID »**

Vu l'instruction budgétaire et comptable M4 applicable au budget annexe,

Ce dossier a été présenté à la commission Ressources, participation citoyenne, citoyenneté et commerce en date du 18 octobre 2023 et impacte uniquement la section de fonctionnement.

Les dépenses nouvelles de fonctionnement s'élèvent à un total de - 37 000,00 €, dont :

- - 37 000,00 € de dépenses réelles de fonctionnement,
- + 00,00 € de dépenses d'ordre de fonctionnement,

Vous trouverez ci-dessous, le détail des recettes de fonctionnement par chapitre budgétaire :

DEPENSES D'EXPLOITATION						
Chap.	Libellé	Budget de l'exercice (1) I	Restes à réaliser N-1 (2) II	Propositions nouvelles	VOTE (3) III	TOTAL IV = I + II + III
011	Charges à caractère général	590 237,00	0,00	-49 275,00	-49 275,00	540 962,00
012	Charges de personnel, frais assimilés	230 000,00	0,00	0,00	0,00	230 000,00
014	Atténuations de produits	0,00	0,00	0,00	0,00	0,00
65	Autres charges de gestion courante	100,00	0,00	0,00	0,00	100,00
Total des dépenses de gestion des services		820 337,00	0,00	-49 275,00	-49 275,00	771 062,00
66	Charges financières	0,00	0,00	0,00	0,00	0,00
67	Charges exceptionnelles	3 777,07	0,00	0,00	0,00	3 777,07
68	Dotations aux provisions et dépréciat* (4)	300,00		0,00	0,00	300,00
69	Impôts sur les bénéfices et assimilés (5)	0,00	0,00	0,00	0,00	0,00
022	Dépenses imprévues	0,00		12 275,00	12 275,00	12 275,00
Total des dépenses réelles d'exploitation		824 414,07	0,00	-37 000,00	-37 000,00	787 414,07
023	Virement à la section d'investissement (6)	49 385,93		0,00	0,00	49 385,93
042	Opérat* ordre transfert entre sections (6)	8 000,00		0,00	0,00	8 000,00
043	Opérat* ordre intérieur de la section (6)	0,00		0,00	0,00	0,00
Total des dépenses d'ordre d'exploitation		57 385,93		0,00	0,00	57 385,93
TOTAL		881 800,00	0,00	-37 000,00	-37 000,00	844 800,00
+						
D 002 RESULTAT REPORTE OU ANTICIPE (2)						0,00
=						
TOTAL DES DEPENSES D'EXPLOITATION CUMULEES						844 800,00

Les recettes nouvelles de fonctionnement s'élèvent à un total de - 37 000,00 €, dont :

- - 37 000,00 € de recettes réelles de fonctionnement,
- + 00,00 € de recettes d'ordre de fonctionnement.

Vous trouverez ci-dessous, le détail des dépenses de fonctionnement par chapitre budgétaire :

RECETTES D'EXPLOITATION						
Chap.	Libellé	Budget de l'exercice (1) I	Restes à réaliser N-1 (2) II	Propositions nouvelles	VOTE (3) III	TOTAL IV = I + II + III
013	Atténuations de charges	0,00	0,00	0,00	0,00	0,00
70	Ventes produits fabriqués, prestations	454 596,90	0,00	52 000,00	52 000,00	506 596,90
73	Produits issus de la fiscalité (7)	0,00	0,00	0,00	0,00	0,00
74	Subventions d'exploitation	412 700,00	0,00	-229 772,00	-229 772,00	182 928,00
75	Autres produits de gestion courante	0,00	0,00	0,00	0,00	0,00
Total des recettes de gestion des services		867 296,90	0,00	-177 772,00	-177 772,00	689 524,90
76	Produits financiers	0,00	0,00	0,00	0,00	0,00
77	Produits exceptionnels	700,00	0,00	140 772,00	140 772,00	141 472,00
78	Reprises sur provisions et dépréciations (4)	0,00		0,00	0,00	0,00
Total des recettes réelles d'exploitation		867 996,90	0,00	-37 000,00	-37 000,00	830 996,90
042	Opérat* ordre transfert entre sections (6)	1 000,00		0,00	0,00	1 000,00
043	Opérat* ordre intérieur de la section (6)	0,00		0,00	0,00	0,00
Total des recettes d'ordre d'exploitation		1 000,00		0,00	0,00	1 000,00
TOTAL		868 996,90	0,00	-37 000,00	-37 000,00	831 996,90
+						
R 002 RESULTAT REPORTE OU ANTICIPE (2)						12 803,10
=						
TOTAL DES RECETTES D'EXPLOITATION CUMULEES						844 800,00

Après en avoir délibéré, il est donc proposé au Conseil municipal :

- d'approuver la décision modificative n°2 du budget annexe du Cinéma municipal « Le Kid » pour l'exercice 2023.

Adopté à la majorité

5 Voix Abstention

(Mme Delhommeau, Mme Fresneau pouvoir à Mme Delhommeau, Mme Dubreuil, M. Munsch pouvoir à Mme Dubreuil, Mme de Bellabre)

Pour Extrait Conforme,

La Secrétaire de séance,
Stéphanie DUBOIS-GASNOT

La Maire,
Nadine GRELET-CERTENAIS



REPUBLIQUE FRANÇAISE

Numéro SIRET 21720154000325	COLLECTIVITE DE RATTACHEMENT COMMUNE VILLE DE LA FLECHE
--	--

POSTE COMPTABLE DE : SERVICE DE GESTION COMPTABLE DE SABLE

SERVICE PUBLIC LOCAL

M. 4 (1)

Décision modificative 2 (3)

BUDGET : VILLE - BUDGET CINEMA LE KID (3)

ANNEE 2023

(1) Compléter en fonction du service public local et du plan de comptes utilisé : M. 4, M. 41, M. 42, M. 43, M. 44 ou M. 49.

(2) Préciser s'il s'agit du budget supplémentaire ou d'une décision modificative.

(3) Indiquer le budget concerné : budget principal ou libellé du budget annexe.

II – PRESENTATION GENERALE DU BUDGET VUE D'ENSEMBLE

EXPLOITATION

		DEPENSES DE LA SECTION D'EXPLOITATION	RECETTES DE LA SECTION D'EXPLOITATION
V O T E	CREDITS DE FONCTIONNEMENT VOTES AU TITRE DU PRESENT BUDGET (1)	-37 000,00	-37 000,00
+		+	+
R E P O R T S	RESTES A REALISER (R.A.R) DE L'EXERCICE PRECEDENT (2)	0,00	0,00
	002 RESULTAT D'EXPLOITATION REPORTE (2)	(si déficit) 0,00	(si excédent) 0,00
=		=	=
TOTAL DE LA SECTION D'EXPLOITATION (3)		-37 000,00	-37 000,00

INVESTISSEMENT

		DEPENSES DE LA SECTION D'INVESTISSEMENT	RECETTES DE LA SECTION D'INVESTISSEMENT
V O T E	CREDITS D'INVESTISSEMENT (1) VOTES AU TITRE DU PRESENT BUDGET (y compris les comptes 1064 et 1068)	0,00	0,00
+		+	+
R E P O R T S	RESTES A REALISER (R.A.R) DE L'EXERCICE PRECEDENT (2)	0,00	0,00
	001 SOLDE D'EXECUTION DE LA SECTION D'INVESTISSEMENT REPORTE (2)	(si solde négatif) 0,00	(si solde positif) 0,00
=		=	=
TOTAL DE LA SECTION D'INVESTISSEMENT (3)		0,00	0,00

TOTAL

TOTAL DU BUDGET (3)	-37 000,00	-37 000,00
----------------------------	-------------------	-------------------

(1) Au budget primitif, les crédits votés correspondent aux crédits votés lors de cette étape budgétaire. De même, pour les décisions modificatives et le budget supplémentaire, les crédits votés correspondent aux crédits votés lors de l'étape budgétaire sans sommation avec ceux antérieurement votés lors du même exercice.

(2) A servir uniquement en cas de reprise des résultats de l'exercice précédent, soit après le vote du compte administratif, soit en cas de reprise anticipée des résultats.

Pour la section d'exploitation, les RAR sont constitués par l'ensemble des dépenses engagées et n'ayant pas donné lieu à service fait au 31 décembre de l'exercice précédent. En recettes, il s'agit des recettes certaines n'ayant pas donné lieu à l'émission d'un titre au 31/12 de l'exercice précédent.

Pour la section d'investissement, les RAR correspondent aux dépenses engagées non mandatées au 31/12 de l'exercice précédent telles qu'elles ressortent de la comptabilité des engagements et aux recettes certaines n'ayant pas donné lieu à l'émission d'un titre au 31/12 de l'exercice précédent.

(3) Total de la section d'exploitation = RAR + résultat reporté + crédits d'exploitation votés.

Total de la section d'investissement = RAR + solde d'exécution reporté + crédits d'investissement votés.

Total du budget = Total de la section d'exploitation + Total de la section d'investissement.

II – PRESENTATION GENERALE DU BUDGET

SECTION D'EXPLOITATION – CHAPITRES

DEPENSES D'EXPLOITATION

Chap.	Libellé	Budget de l'exercice (1) I	Restes à réaliser N-1 (2) II	Propositions nouvelles	VOTE (3) III	TOTAL IV = I + II + III
011	Charges à caractère général	590 237,00	0,00	-49 275,00	-49 275,00	540 962,00
012	Charges de personnel, frais assimilés	230 000,00	0,00	0,00	0,00	230 000,00
014	Atténuations de produits	0,00	0,00	0,00	0,00	0,00
65	Autres charges de gestion courante	100,00	0,00	0,00	0,00	100,00
Total des dépenses de gestion des services		820 337,00	0,00	-49 275,00	-49 275,00	771 062,00
66	Charges financières	0,00	0,00	0,00	0,00	0,00
67	Charges exceptionnelles	3 777,07	0,00	0,00	0,00	3 777,07
68	Dotations aux provisions et dépréciat° (4)	300,00		0,00	0,00	300,00
69	Impôts sur les bénéfices et assimilés (5)	0,00	0,00	0,00	0,00	0,00
022	Dépenses imprévues	0,00		12 275,00	12 275,00	12 275,00
Total des dépenses réelles d'exploitation		824 414,07	0,00	-37 000,00	-37 000,00	787 414,07
023	Virement à la section d'investissement (6)	49 385,93		0,00	0,00	49 385,93
042	Opérat° ordre transfert entre sections (6)	8 000,00		0,00	0,00	8 000,00
043	Opérat° ordre intérieur de la section (6)	0,00		0,00	0,00	0,00
Total des dépenses d'ordre d'exploitation		57 385,93		0,00	0,00	57 385,93
TOTAL		881 800,00	0,00	-37 000,00	-37 000,00	844 800,00

+

D 002 RESULTAT REPORTE OU ANTICIPE (2)

0,00

=

TOTAL DES DEPENSES D'EXPLOITATION CUMULEES

844 800,00

RECETTES D'EXPLOITATION

Chap.	Libellé	Budget de l'exercice (1) I	Restes à réaliser N-1 (2) II	Propositions nouvelles	VOTE (3) III	TOTAL IV = I + II + III
013	Atténuations de charges	0,00	0,00	0,00	0,00	0,00
70	Ventes produits fabriqués, prestations	454 596,90	0,00	52 000,00	52 000,00	506 596,90
73	Produits issus de la fiscalité (7)	0,00	0,00	0,00	0,00	0,00
74	Subventions d'exploitation	412 700,00	0,00	-229 772,00	-229 772,00	182 928,00
75	Autres produits de gestion courante	0,00	0,00	0,00	0,00	0,00
Total des recettes de gestion des services		867 296,90	0,00	-177 772,00	-177 772,00	689 524,90
76	Produits financiers	0,00	0,00	0,00	0,00	0,00
77	Produits exceptionnels	700,00	0,00	140 772,00	140 772,00	141 472,00
78	Reprises sur provisions et dépréciations (4)	0,00		0,00	0,00	0,00
Total des recettes réelles d'exploitation		867 996,90	0,00	-37 000,00	-37 000,00	830 996,90
042	Opérat° ordre transfert entre sections (6)	1 000,00		0,00	0,00	1 000,00
043	Opérat° ordre intérieur de la section (6)	0,00		0,00	0,00	0,00
Total des recettes d'ordre d'exploitation		1 000,00		0,00	0,00	1 000,00
TOTAL		868 996,90	0,00	-37 000,00	-37 000,00	831 996,90

+

R 002 RESULTAT REPORTE OU ANTICIPE (2)

12 803,10

=

TOTAL DES RECETTES D'EXPLOITATION CUMULEES

844 800,00

Pour information :

AUTOFINANCEMENT PREVISIONNEL DÉGAGÉ AU PROFIT DE LA SECTION D'INVESTISSEMENT (8)	56 385,93
---	------------------

Il s'agit, pour un budget voté en équilibre, des ressources propres correspondant à l'excédent des recettes réelles de fonctionnement sur les dépenses réelles de fonctionnement. Il sert à financer le remboursement du capital de la dette et les nouveaux investissements de la régie.

(1) Cf. Modalités de vote I.

(2) Inscrire en cas de reprise des résultats de l'exercice précédent (après vote du compte administratif ou si reprise anticipée des résultats).

(3) Le vote de l'organe délibérant porte uniquement sur les propositions nouvelles.

(4) Si la régie applique le régime des provisions semi-budgétaires, ainsi que pour la dotation aux dépréciations des stocks de fournitures et de marchandises, des créances et des valeurs mobilières de placement, aux dépréciations des comptes de tiers et aux dépréciations des comptes financiers.

(5) Ce chapitre n'existe pas en M. 49.

(6) $DE\ 023 = RI\ 021$; $DI\ 040 = RE\ 042$; $RI\ 040 = DE\ 042$; $DI\ 041 = RI\ 041$; $DE\ 043 = RE\ 043$.

(7) Ce chapitre existe uniquement en M. 41, M. 43 et M. 44.

(8) Solde de l'opération $DE\ 023 + DE\ 042 - RE\ 042$ ou solde de l'opération $RI\ 021 + RI\ 040 - DI\ 040$.

II – PRESENTATION GENERALE DU BUDGET

SECTION D'INVESTISSEMENT – CHAPITRES

DEPENSES D'INVESTISSEMENT

Chap.	Libellé	Budget de l'exercice (1) I	Restes à réaliser N-1 (2) II	Propositions nouvelles	VOTE (3) III	TOTAL IV = I + II + III
20	Immobilisations incorporelles	0,00	0,00	0,00	0,00	0,00
21	Immobilisations corporelles	70 000,00	0,00	0,00	0,00	70 000,00
22	Immobilisations reçues en affectation	0,00	0,00	0,00	0,00	0,00
23	Immobilisations en cours	0,00	0,00	0,00	0,00	0,00
	Total des opérations d'équipement	0,00	0,00	0,00	0,00	0,00
	Total des dépenses d'équipement	70 000,00	0,00	0,00	0,00	70 000,00
10	Dotations, fonds divers et réserves	0,00	0,00	0,00	0,00	0,00
13	Subventions d'investissement	0,00	0,00	0,00	0,00	0,00
16	Emprunts et dettes assimilées	0,00	0,00	0,00	0,00	0,00
18	Compte de liaison : affectat° (BA,régie) (5)	0,00	0,00	0,00	0,00	0,00
26	Participat° et créances rattachées	0,00	0,00	0,00	0,00	0,00
27	Autres immobilisations financières	0,00	0,00	0,00	0,00	0,00
020	Dépenses imprévues	0,00		0,00	0,00	0,00
	Total des dépenses financières	0,00	0,00	0,00	0,00	0,00
45...	Total des opérations pour compte de tiers (6)	0,00	0,00	0,00	0,00	0,00
	Total des dépenses réelles d'investissement	70 000,00	0,00	0,00	0,00	70 000,00
040	Opérat° ordre transfert entre sections (4)	1 000,00		0,00	0,00	1 000,00
041	Opérations patrimoniales (4)	0,00		0,00	0,00	0,00
	Total des dépenses d'ordre d'investissement	1 000,00		0,00	0,00	1 000,00
	TOTAL	71 000,00	0,00	0,00	0,00	71 000,00

+

D 001 SOLDE D'EXECUTION NEGATIF REPORTE OU ANTICIPE (2)

0,00

=

TOTAL DES DEPENSES D'INVESTISSEMENT CUMULEES

71 000,00

RECETTES D'INVESTISSEMENT

Chap.	Libellé	Budget de l'exercice (1) I	Restes à réaliser N-1 (2) II	Propositions nouvelles	VOTE (3) III	TOTAL IV = I + II + III
13	Subventions d'investissement	0,00	0,00	0,00	0,00	0,00
16	Emprunts et dettes assimilées (hors 165)	0,00	0,00	0,00	0,00	0,00
20	Immobilisations incorporelles	0,00	0,00	0,00	0,00	0,00
21	Immobilisations corporelles	0,00	0,00	0,00	0,00	0,00
22	Immobilisations reçues en affectation	0,00	0,00	0,00	0,00	0,00
23	Immobilisations en cours	0,00	0,00	0,00	0,00	0,00
	Total des recettes d'équipement	0,00	0,00	0,00	0,00	0,00
10	Dotations, fonds divers et réserves	0,00	0,00	0,00	0,00	0,00
106	Réserves (7)	0,00	0,00	0,00	0,00	0,00
165	Dépôts et cautionnements reçus	0,00	0,00	0,00	0,00	0,00
18	Compte de liaison : affectat° (BA,régie) (5)	0,00	0,00	0,00	0,00	0,00
26	Participat° et créances rattachées	0,00	0,00	0,00	0,00	0,00
27	Autres immobilisations financières	0,00	0,00	0,00	0,00	0,00
	Total des recettes financières	0,00	0,00	0,00	0,00	0,00
45...	Total des opérations pour le compte de tiers (6)	0,00	0,00	0,00	0,00	0,00
	Total des recettes réelles d'investissement	0,00	0,00	0,00	0,00	0,00
021	Virement de la section d'exploitation (4)	49 385,93		0,00	0,00	49 385,93
040	Opérat° ordre transfert entre sections (4)	8 000,00		0,00	0,00	8 000,00
041	Opérations patrimoniales (4)	0,00		0,00	0,00	0,00
	Total des recettes d'ordre d'investissement	57 385,93		0,00	0,00	57 385,93
	TOTAL	57 385,93	0,00	0,00	0,00	57 385,93

+

R 001 SOLDE D'EXECUTION POSITIF REPORTE OU ANTICIPE (2)

13 614,07

=

TOTAL DES RECETTES D'INVESTISSEMENT CUMULEES

71 000,00

Pour information :

Il s'agit, pour un budget voté en équilibre, des ressources propres correspondant à l'excédent des recettes réelles de fonctionnement sur les dépenses réelles de fonctionnement. Il sert à financer le remboursement du capital de la dette et les nouveaux investissements de la régie.

**AUTOFINANCEMENT PREVISIONNEL
DÉGAGÉ PAR LA SECTION DE
FONCTIONNEMENT (8)**

56 385,93

(1) Cf. Modalités de vote I.

(2) Inscrire en cas de reprise des résultats de l'exercice précédent (après vote du compte administratif ou si reprise anticipée des résultats).

(3) Le vote de l'organe délibérant porte uniquement sur les propositions nouvelles.

(4) $DE\ 023 = RI\ 021$; $DI\ 040 = RE\ 042$; $RI\ 040 = DE\ 042$; $DI\ 041 = RI\ 041$; $DE\ 043 = RE\ 043$.

(5) A servir uniquement, en dépense, lorsque la régie effectue une dotation initiale en espèces au profit d'un service public non personnalisé qu'elle crée et, en recettes, lorsque le service non personnalisé reçoit une dotation en espèces de la part de sa collectivité de rattachement.

(6) Seul le total des opérations réelles pour compte de tiers figure sur cet état (voir le détail Annexe IV-A7).

(7) Le compte 106 n'est pas un chapitre mais un article du chapitre 10.

(8) Solde de l'opération $DE\ 023 + DE\ 042 - RE\ 042$ ou solde de l'opération $RI\ 021 + RI\ 040 - DI\ 040$.

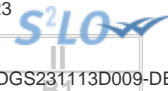

II – PRESENTATION GENERALE DU BUDGET

BALANCE GENERALE DU BUDGET

1 – DEPENSES (du présent budget + restes à réaliser)

	EXPLOITATION	Opérations réelles (1)	Opérations d'ordre (2)	TOTAL
011	Charges à caractère général	-49 275,00		-49 275,00
012	Charges de personnel, frais assimilés	0,00		0,00
014	Atténuations de produits	0,00		0,00
60	<i>Achats et variation des stocks (3)</i>		0,00	0,00
65	Autres charges de gestion courante	0,00		0,00
66	Charges financières	0,00	0,00	0,00
67	Charges exceptionnelles	0,00	0,00	0,00
68	Dot. Amortist, dépréciat°, provisions	0,00	0,00	0,00
69	Impôts sur les bénéfiques et assimilés (4)	0,00		0,00
71	<i>Production stockée (ou déstockage) (3)</i>		0,00	0,00
022	Dépenses imprévues	12 275,00		12 275,00
023	<i>Virement à la section d'investissement</i>		0,00	0,00
	Dépenses d'exploitation – Total	-37 000,00	0,00	-37 000,00

+

D 002 RESULTAT REPORTE OU ANTICIPE	0,00
---	-------------

=

TOTAL DES DEPENSES D'EXPLOITATION CUMULEES	-37 000,00
---	-------------------

	INVESTISSEMENT	Opérations réelles (1)	Opérations d'ordre (2)	TOTAL
10	Dotations, fonds divers et réserves	0,00	0,00	0,00
13	Subventions d'investissement	0,00	0,00	0,00
14	<i>Prov. Réglementées, amort. dérogatoires</i>		0,00	0,00
15	<i>Provisions pour risques et charges (5)</i>		0,00	0,00
16	Emprunts et dettes assimilées (sauf 1688 non budgétaire)	0,00	0,00	0,00
18	Compte de liaison : affectat° (BA,régie)	0,00		0,00
	Total des opérations d'équipement	0,00		0,00
20	Immobilisations incorporelles (6)	0,00	0,00	0,00
21	Immobilisations corporelles (6)	0,00	0,00	0,00
22	Immobilisations reçues en affectation (6)	0,00	0,00	0,00
23	Immobilisations en cours (6)	0,00	0,00	0,00
26	Participations et créances rattachées	0,00	0,00	0,00
27	Autres immobilisations financières	0,00	0,00	0,00
28	<i>Amortissement des immobilisations (reprises)</i>		0,00	0,00
29	<i>Dépréciation des immobilisations</i>		0,00	0,00
39	<i>Dépréciat° des stocks et en-cours</i>		0,00	0,00
45...	Opérations pour compte de tiers (7)	0,00	0,00	0,00
481	<i>Charges à répartir plusieurs exercices</i>		0,00	0,00
3...	Stocks	0,00	0,00	0,00
020	Dépenses imprévues	0,00		0,00
	Dépenses d'investissement – Total	0,00	0,00	0,00

+

D 001 SOLDE D'EXECUTION NEGATIF REPORTE OU ANTICIPE	0,00
--	-------------

=

TOTAL DES DEPENSES D'INVESTISSEMENT CUMULEES	0,00
---	-------------

(1) Y compris les opérations relatives au rattachement des charges et des produits et les opérations d'ordre semi-budgétaires.

(2) Voir liste des opérations d'ordre.

(3) Permet de retracer les variations de stocks (sauf stocks de marchandises et de fournitures).

(4) Ce chapitre n'existe pas en M. 49.

(5) Si la régie applique le régime des provisions budgétaires.

(6) Hors chapitres « opérations d'équipement ».

(7) Seul le total des opérations pour compte de tiers figure sur cet état (voir le détail Annexe IV A7).

II – PRESENTATION GENERALE DU BUDGET

BALANCE GENERALE DU BUDGET

2 – RECETTES (du présent budget + restes à réaliser)

	EXPLOITATION	Opérations réelles (1)	Opérations d'ordre (2)	TOTAL
013	Atténuations de charges	0,00		0,00
60	Achats et variation des stocks (3)		0,00	0,00
70	Ventes produits fabriqués, prestations	52 000,00		52 000,00
71	Production stockée (ou déstockage) (3)		0,00	0,00
72	Production immobilisée		0,00	0,00
73	Produits issus de la fiscalité (6)	0,00		0,00
74	Subventions d'exploitation	-229 772,00		-229 772,00
75	Autres produits de gestion courante	0,00		0,00
76	Produits financiers	0,00	0,00	0,00
77	Produits exceptionnels	140 772,00	0,00	140 772,00
78	Reprise amort., dépréciat° et provisions	0,00	0,00	0,00
79	Transferts de charges		0,00	0,00
Recettes d'exploitation – Total		-37 000,00	0,00	-37 000,00

+

R 002 RESULTAT REPORTE OU ANTICIPE	0,00
---	-------------

=

TOTAL DES RECETTES D'EXPLOITATION CUMULEES	-37 000,00
---	-------------------

	INVESTISSEMENT	Opérations réelles (1)	Opérations d'ordre (2)	TOTAL
10	Dotations, fonds divers et réserves (sauf 106)	0,00	0,00	0,00
13	Subventions d'investissement	0,00	0,00	0,00
14	Prov. Réglementées, amort. dérogatoires		0,00	0,00
15	Provisions pour risques et charges (4)		0,00	0,00
16	Emprunts et dettes assimilées (sauf 1688 non budgétaire)	0,00	0,00	0,00
18	Comptes liaison : affectat° BA, régies	0,00	0,00	0,00
20	Immobilisations incorporelles	0,00	0,00	0,00
21	Immobilisations corporelles	0,00	0,00	0,00
22	Immobilisations reçues en affectation	0,00	0,00	0,00
23	Immobilisations en cours	0,00	0,00	0,00
26	Participations et créances rattachées	0,00	0,00	0,00
27	Autres immobilisations financières	0,00	0,00	0,00
28	Amortissement des immobilisations		0,00	0,00
29	Dépréciation des immobilisations (4)		0,00	0,00
39	Dépréciat° des stocks et en-cours (4)		0,00	0,00
45...	Opérations pour compte de tiers (5)	0,00	0,00	0,00
481	Charges à répartir plusieurs exercices		0,00	0,00
491	Dépréciations des comptes de clients		0,00	0,00
3...	Stocks	0,00	0,00	0,00
021	Virement de la section d'exploitation		0,00	0,00
Recettes d'investissement – Total		0,00	0,00	0,00

+

R 001 SOLDE D'EXECUTION POSITIF REPORTE OU ANTICIPE	0,00
--	-------------

+

AFFECTATION AUX COMPTES 106	0,00
------------------------------------	-------------

=

TOTAL DES RECETTES D'INVESTISSEMENT CUMULEES	0,00
---	-------------

- (1) Y compris les opérations relatives au rattachement des charges et des produits et les opérations d'ordre semi-budgétaires.
- (2) Voir liste des opérations d'ordre.
- (3) Permet de retracer les variations de stocks (sauf stocks de marchandises et de fournitures).
- (4) Si la régie applique le régime des provisions budgétaires.
- (5) Seul le total des opérations pour compte de tiers figure sur cet état (voir le détail Annexe IV A7).
- (6) Ce chapitre existe uniquement en M. 41, en M. 43 et en M. 44.

III – VOTE DU BUDGET

SECTION D'EXPLOITATION – DETAIL DES DEPENSES

Chap / art (1)	Libellé (1)	Budget de l'exercice (2)	Propositions nouvelles (3)	Vote (4)
011	Charges à caractère général (5) (6)	590 237,00	-49 275,00	-49 275,00
6061	Fournitures non stockables (eau, énergie)	131 500,00	0,00	0,00
6063	Fournitures entretien et petit équipt	16 000,00	0,00	0,00
6064	Fournitures administratives	4 000,00	0,00	0,00
6068	Autres matières et fournitures	19 000,00	5 000,00	5 000,00
6132	Locations immobilières	0,00	0,00	0,00
6135	Locations mobilières	194 000,00	22 000,00	22 000,00
6137	Redevances, droits de passage, servitude	0,00	0,00	0,00
61521	Entretien, réparations bâtiments publics	11 500,00	2 500,00	2 500,00
61558	Entretien autres biens mobiliers	2 700,00	0,00	0,00
6156	Maintenance	17 357,00	2 000,00	2 000,00
6161	Multirisques	3 500,00	0,00	0,00
618	Divers	500,00	0,00	0,00
6231	Annonces et insertions	1 500,00	0,00	0,00
6236	Catalogues et imprimés	250,00	325,00	325,00
6237	Publications	0,00	0,00	0,00
6241	Transports sur achats	250,00	0,00	0,00
6257	Réceptions	3 000,00	1 500,00	1 500,00
6262	Frais de télécommunications	6 980,00	400,00	400,00
627	Services bancaires et assimilés	2 500,00	0,00	0,00
6281	Concours divers (cotisations)	3 000,00	0,00	0,00
6283	Frais de nettoyage des locaux	15 000,00	0,00	0,00
6287	Remboursements de frais	0,00	0,00	0,00
62871	Remb. frais à la coll. de rattachement	89 000,00	-89 000,00	-89 000,00
62878	Remb. frais à des tiers	0,00	0,00	0,00
6288	Autres	13 700,00	1 000,00	1 000,00
637	Autres impôts, taxes (autres organismes)	55 000,00	5 000,00	5 000,00
012	Charges de personnel, frais assimilés	230 000,00	0,00	0,00
6215	Personnel affecté par CL de rattachement	230 000,00	0,00	0,00
014	Atténuations de produits (7)	0,00	0,00	0,00
65	Autres charges de gestion courante	100,00	0,00	0,00
6541	Créances admises en non-valeur	100,00	0,00	0,00
TOTAL = DEPENSES DE GESTION DES SERVICES (a) = (011 + 012 + 014 + 65)		820 337,00	-49 275,00	-49 275,00
66	Charges financières (b) (8)	0,00	0,00	0,00
67	Charges exceptionnelles (c)	3 777,07	0,00	0,00
6718	Autres charges exceptionnelles gestion	0,00	0,00	0,00
673	Titres annulés sur exercices antérieurs	2 777,07	0,00	0,00
678	Autres charges exceptionnelles	1 000,00	0,00	0,00
68	Dotations aux provisions et dépréciat° (d) (9)	300,00	0,00	0,00
6817	Dot. dépréc. actifs circulants	300,00	0,00	0,00
69	Impôts sur les bénéfices et assimilés (e) (10)	0,00	0,00	0,00
022	Dépenses imprévues (f)	0,00	12 275,00	12 275,00
TOTAL DES DEPENSES REELLES = a + b + c + d + e + f		824 414,07	-37 000,00	-37 000,00
023	Virement à la section d'investissement	49 385,93	0,00	0,00
042	Opérat° ordre transfert entre sections (11) (12)	8 000,00	0,00	0,00
6811	Dot. amort. Immos incorp. et corporelles	8 000,00	0,00	0,00
TOTAL DES PRELEVEMENTS AU PROFIT DE LA SECTION D'INVESTISSEMENT		57 385,93	0,00	0,00
043	Opérat° ordre intérieur de la section	0,00	0,00	0,00
TOTAL DES DEPENSES D'ORDRE		57 385,93	0,00	0,00
TOTAL DES DEPENSES D'EXPLOITATION DE L'EXERCICE (= Total des opérations réelles et d'ordre)		881 800,00	-37 000,00	-37 000,00

+

RESTES A REALISER N-1 (13)	0,00
-----------------------------------	-------------

+

D 002 RESULTAT REPORTE OU ANTICIPE (13)	0,00
--	-------------

=

TOTAL DES DEPENSES D'EXPLOITATION CUMULEES	-37 000,00
---	-------------------

Détail du calcul des ICNE au compte 66112 (8)

Montant des ICNE de l'exercice	0,00
- Montant des ICNE de l'exercice N-1	0,00
= Différence ICNE N – ICNE N-1	0,00

(1) Détailler les chapitres budgétaires par article conformément au plan de comptes appliqué par la commune ou l'établissement.

(2) cf. Modalités de vote I.

(3) Hors restes à réaliser.

(4) Le vote de l'organe délibérant porte uniquement sur les propositions nouvelles.

(5) Le compte 621 est retracé au sein du chapitre 012.

(6) Le compte 634 est uniquement ouvert en M. 41.

(7) Le compte 739 est uniquement ouvert en M. 43 et en M. 44.

(8) Le montant des ICNE de l'exercice correspond au montant de l'étape en cours cumulé aux crédits de l'exercice. Si le montant des ICNE de l'exercice est inférieur au montant de l'exercice N-1, le montant du compte 66112 sera négatif.

(9) Si la régie applique le régime des provisions semi-budgétaires, ainsi que pour la dotation aux dépréciations des stocks de fournitures et de marchandises, des créances et des valeurs mobilières de placement, aux dépréciations des comptes de tiers et aux dépréciations des comptes financiers.

(10) Ce chapitre n'existe pas en M. 49.

(11) Cf. définitions du chapitre des opérations d'ordre, *DE 042 = RI 040*.

(12) Le compte 6815 peut figurer dans le détail du chapitre 042 si la régie applique le régime des provisions budgétaires.

(13) Inscrive en cas de reprise des résultats de l'exercice précédent (après vote du compte administratif ou si reprise anticipée des résultats).



III – VOTE DU BUDGET

SECTION D'EXPLOITATION – DETAIL DES RECETTES

Chap / art (1)	Libellé (1)	Budget de l'exercice (2)	Propositions nouvelles (3)	Vote (4)
013	Atténuations de charges (5)	0,00	0,00	0,00
70	Ventes produits fabriqués, prestations	454 596,90	52 000,00	52 000,00
706	Prestations de services	417 596,90	42 000,00	42 000,00
707	Ventes de marchandises	37 000,00	10 000,00	10 000,00
73	Produits issus de la fiscalité (6)	0,00	0,00	0,00
74	Subventions d'exploitation	412 700,00	-229 772,00	-229 772,00
74	Subventions d'exploitation	412 700,00	-229 772,00	-229 772,00
75	Autres produits de gestion courante	0,00	0,00	0,00
7588	Autres	0,00	0,00	0,00
TOTAL = RECETTES DE GESTION DES SERVICES (a) = 013 + 70 + 73 + 74 + 75		867 296,90	-177 772,00	-177 772,00
76	Produits financiers (b)	0,00	0,00	0,00
77	Produits exceptionnels (c)	700,00	140 772,00	140 772,00
7718	Autres produits except. opérat° gestion	600,00	140 772,00	140 772,00
773	Mandats annulés (exercices antérieurs)	100,00	0,00	0,00
774	Subventions exceptionnelles	0,00	0,00	0,00
778	Autres produits exceptionnels	0,00	0,00	0,00
78	Reprises sur provisions et dépréciations (d) (7)	0,00	0,00	0,00
TOTAL DES RECETTES REELLES = a + b + c + d		867 996,90	-37 000,00	-37 000,00
042	Opérat° ordre transfert entre sections (8) (9)	1 000,00	0,00	0,00
777	Quote-part subv invest transf cpte résul	1 000,00	0,00	0,00
043	Opérat° ordre intérieur de la section (8)	0,00	0,00	0,00
TOTAL DES RECETTES D'ORDRE		1 000,00	0,00	0,00
TOTAL DES RECETTES D'EXPLOITATION DE L'EXERCICE (= Total des opérations réelles et d'ordre)		868 996,90	-37 000,00	-37 000,00

+

RESTES A REALISER N-1 (10)	0,00
-----------------------------------	-------------

+

R 002 RESULTAT REPORTE OU ANTICIPE (10)	0,00
--	-------------

=

TOTAL DES RECETTES D'EXPLOITATION CUMULEES	-37 000,00
---	-------------------

Détail du calcul des ICNE au compte 7622 (11)

Montant des ICNE de l'exercice	0,00
- Montant des ICNE de l'exercice N-1	0,00
= Différence ICNE N – ICNE N-1	0,00

(1) Détailler les chapitres budgétaires par article conformément au plan de comptes appliqué par la régie.

(2) cf. Modalités de vote I.

(3) Hors restes à réaliser.

(4) Le vote de l'assemblée porte uniquement sur les propositions nouvelles.

(5) Le compte 699 n'existe pas en M. 49.

(6) Ce chapitre existe uniquement en M. 41, M. 43 et M. 44.

(7) Si la régie applique le régime des provisions semi-budgétaires, ainsi que pour la dotation aux dépréciations des stocks de fournitures et de marchandises, des créances et des valeurs mobilières de placement, aux dépréciations des comptes de tiers et aux dépréciations des comptes financiers.

(8) Cf. définitions du chapitre des opérations d'ordre, RE 042 = DI 040, RE 043 = DE 043.

(9) Le compte 7815 peut figurer dans le détail du chapitre 042 si la régie applique le régime des provisions budgétaires.

(10) Inscire en cas de reprise des résultats de l'exercice précédent (après vote du compte administratif ou si reprise anticipée des résultats).

(11) Le montant des ICNE de l'exercice correspond au montant de l'étape en cours cumulé aux crédits de l'exercice. Si le montant des ICNE de l'exercice est inférieur au montant de l'exercice N-1, le montant du compte 7622 sera négatif.

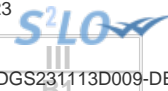

III – VOTE DU BUDGET

SECTION D'INVESTISSEMENT – DETAIL DES DEPENSES

Chap / art (1)	Libellé (1)	Budget de l'exercice (2)	Propositions nouvelles (3)	Vote (4)
20	Immobilisations incorporelles (hors opérations)	0,00	0,00	0,00
21	Immobilisations corporelles (hors opérations)	70 000,00	0,00	0,00
2153	Installations à caractère spécifique	0,00	0,00	0,00
2154	Matériel industriel	60 000,00	0,00	0,00
2183	Matériel de bureau et informatique	3 000,00	0,00	0,00
2184	Mobilier	7 000,00	0,00	0,00
2188	Autres immobilisations corporelles	0,00	0,00	0,00
22	Immobilisations reçues en affectation (hors opérations)	0,00	0,00	0,00
23	Immobilisations en cours (hors opérations)	0,00	0,00	0,00
Total des dépenses d'équipement		70 000,00	0,00	0,00
10	Dotations, fonds divers et réserves	0,00	0,00	0,00
1021	Dotation	0,00	0,00	0,00
1068	Autres réserves	0,00	0,00	0,00
13	Subventions d'investissement	0,00	0,00	0,00
16	Emprunts et dettes assimilées	0,00	0,00	0,00
18	Compte de liaison : affectat° (BA,régie)	0,00	0,00	0,00
26	Participat° et créances rattachées	0,00	0,00	0,00
27	Autres immobilisations financières	0,00	0,00	0,00
020	Dépenses imprévues	0,00	0,00	0,00
Total des dépenses financières		0,00	0,00	0,00
Total des dépenses d'opérations pour compte de tiers		0,00	0,00	0,00
TOTAL DEPENSES REELLES		70 000,00	0,00	0,00
040	Opérat° ordre transfert entre sections (7) (8)	1 000,00	0,00	0,00
	<i>Reprises sur autofinancement antérieur</i>	<i>1 000,00</i>	<i>0,00</i>	<i>0,00</i>
13918	<i>Autres subventions d'équipement</i>	<i>1 000,00</i>	<i>0,00</i>	<i>0,00</i>
	<i>Charges transférées</i>	<i>0,00</i>	<i>0,00</i>	<i>0,00</i>
041	Opérations patrimoniales (9)	0,00	0,00	0,00
TOTAL DEPENSES D'ORDRE		1 000,00	0,00	0,00
TOTAL DES DEPENSES D'INVESTISSEMENT DE L'EXERCICE (= Total des dépenses réelles et d'ordre)		71 000,00	0,00	0,00

+

RESTES A REALISER N-1 (10)	0,00
-----------------------------------	-------------

+

D 001 SOLDE D'EXECUTION NEGATIF REPORTE OU ANTICIPE (10)	0,00
---	-------------

=

TOTAL DES DEPENSES D'INVESTISSEMENT CUMULEES	0,00
---	-------------

(1) Détailler les chapitres budgétaires par article conformément au plan de comptes appliqué par la régie.

(2) cf. Modalités de vote, I.

(3) Hors restes à réaliser.

(4) Le vote de l'organe délibérant porte uniquement sur les propositions nouvelles.

(5) Voir état III B 3 pour le détail des opérations d'équipement.

(6) Voir annexe IV A7 pour le détail des opérations pour compte de tiers.

(7) Cf. définitions du chapitre des opérations d'ordre, *DI 040 = RE 042*.

(8) Le compte 15...2 peut figurer dans le détail du chapitre 042 si la régie applique le régime des provisions budgétaires.

(9) Cf. définitions du chapitre des opérations d'ordre, *DI 041 = RI 041*.

(10) Inscrire en cas de reprise des résultats de l'exercice précédent (après vote du compte administratif ou si reprise anticipée des résultats).



III – VOTE DU BUDGET

SECTION D'INVESTISSEMENT – DETAIL DES RECETTES

Chap / art (1)	Libellé (1)	Budget de l'exercice (2)	Propositions nouvelles (3)	Vote (4)
13	Subventions d'investissement	0,00	0,00	0,00
16	Emprunts et dettes assimilées (hors 165)	0,00	0,00	0,00
20	Immobilisations incorporelles	0,00	0,00	0,00
21	Immobilisations corporelles	0,00	0,00	0,00
22	Immobilisations reçues en affectation	0,00	0,00	0,00
23	Immobilisations en cours	0,00	0,00	0,00
Total des recettes d'équipement		0,00	0,00	0,00
10	Dotations, fonds divers et réserves	0,00	0,00	0,00
165	Dépôts et cautionnements reçus	0,00	0,00	0,00
18	Compte de liaison : affectat° (BA,régie)	0,00	0,00	0,00
26	Participat° et créances rattachées	0,00	0,00	0,00
27	Autres immobilisations financières	0,00	0,00	0,00
Total des recettes financières		0,00	0,00	0,00
Total des recettes d'opérations pour compte de tiers		0,00	0,00	0,00
TOTAL RECETTES REELLES		0,00	0,00	0,00
021	Virement de la section d'exploitation	49 385,93	0,00	0,00
040	Opérat° ordre transfert entre sections (6) (7)	8 000,00	0,00	0,00
28131	Bâtiments	8 000,00	0,00	0,00
28183	Matériel de bureau et informatique	0,00	0,00	0,00
28184	Mobilier	0,00	0,00	0,00
28188	Autres	0,00	0,00	0,00
TOTAL DES PRELEVEMENTS PROVENANT DE LA SECTION D'EXPLOITATION		57 385,93	0,00	0,00
041	Opérations patrimoniales (8)	0,00	0,00	0,00
TOTAL RECETTES D'ORDRE		57 385,93	0,00	0,00
TOTAL DES RECETTES D'INVESTISSEMENT DE L'EXERCICE (= Total des recettes réelles et d'ordre)		57 385,93	0,00	0,00

+

RESTES A REALISER N-1 (9)	0,00
----------------------------------	-------------

+

R 001 SOLDE D'EXECUTION POSITIF REPORTE OU ANTICIPE (9)	0,00
--	-------------

=

TOTAL DES RECETTES D'INVESTISSEMENT CUMULEES	0,00
---	-------------

(1) Détailler les chapitres budgétaires par article conformément au plan de comptes appliqué par la régie.

(2) cf. Modalités de vote, I.

(3) Hors restes à réaliser.

(4) Le vote de l'organe délibérant porte uniquement sur les propositions nouvelles.

(5) Voir annexe IV A7 pour le détail des opérations pour compte de tiers.

(6) Cf. définitions du chapitre des opérations d'ordre, RI 040 = DE 042.

(7) Le compte 15...2 peut figurer dans le détail du chapitre 042 si la régie applique le régime des provisions budgétaires.

(8) Cf. définitions du chapitre des opérations d'ordre, DI 041 = RI 041.

(9) Inscrire en cas de reprise des résultats de l'exercice précédent (après vote du compte administratif ou si reprise anticipée des résultats).

Détail DM proposée par chapitre avec n°programme

Détail DM proposée par chapitre avec n°programme

Groupe Section (Code / Libellé)	Groupe Sens (Code / Libellé)	Groupe Chapitre Nat. (Code / Libellé)	Groupe Fonction (Code / Libellé)	Groupe Article Nat. (Code / Libellé)	PROGRAMMES ANNUELS (Code / Libellé)	Service Gestionnaire (Libellé)	Mt Proposé DMS CP	Réel/Ordre (Code)	Commentaire proposition	Procédure Budg (Code)
F - Fonctionnement							0,00 €			
D - Dépense							-37 000,00 €			
011 - Charges à caractère général							-49 275,00 €			
(vide)							-49 275,00 €			
60681 - ACHAT CONFISERIES POUR MACHINE							5 000,00 €			
					CINEMA LE KID		5 000,00 € R		23 : Forte augmentation des entrées et des ventes.	DM 2
61351 - LOCATIONS FILMS							22 000,00 €			
					CINEMA LE KID		22 000,00 € R		23 : 8 à 10% d'entrées en plus.	DM 2
61521 - Bâtiments publics							2 500,00 €			
					BATIMENTS		2 500,00 € R		23 : Sèche-mains électriques	DM 2
6156 - Maintenance							2 000,00 €			
					BATIMENTS		2 000,00 € R		23 : Maintenance chauffage	DM 2
62361 - AFFICHES							250,00 €			
					CINEMA LE KID		250,00 € R		23 : hausse activité	DM 2
62368 - AUTRES CATALOGUES ET IMPRIMES							75,00 €			
					CINEMA LE KID		75,00 € R		23 : Création affiche spéciale par prestataire ext.	DM 2
6257 - Réceptions							1 500,00 €			
					CINEMA LE KID		1 500,00 € R		23 : hausse événementiels	DM 2
6262 - Frais de télécommunications							400,00 €			
					INFORMATIQ UE		400,00 € R		23- Ajustement au réel	DM 2
62871 - à la collectivité de rattachement							-89 000,00 €			
					CINEMA LE KID		-89 000,00 € R		CC1 - pas versement loyer au budget général = diminution subv équilibre du budget général	DM 2
62888 - DIVERS AUTRES SERVICES EXTERIE							1 000,00 €			
					CINEMA LE KID		1 000,00 € R		23 : 8 à 10% d'entrées en plus.	DM 2
6371 - TSA TAXE SPECIALE ADDITIONN.							5 000,00 €			
					CINEMA LE KID		5 000,00 € R		23 : 8 à 10% d'entrées en plus	DM 2
022 - Dépenses imprévues							12 275,00 €			
(vide)							12 275,00 €			
022 - Dépenses imprévues							12 275,00 €			
					FINANCES		12 275,00 € R			DM 2
R - Recette							-37 000,00 €			
70 - Ventes de produits fabriqués, prestations de services, marchandises							52 000,00 €			
(vide)							52 000,00 €			

Groupe Section (Code / Libellé)	Groupe Sens (Code / Libellé)	Groupe Chapitre Nat. (Code / Libellé)	Groupe Fonction (Code / Libellé)	Groupe Article Nat. (Code / Libellé)	PROGRAMMES ANNUELS (Code / Libellé)	Service Gestionnaire (Libellé)	Mt Proposé DMS CP	Réel/Ordre (Code)	Commentaire proposition	Procédure Budg (Code)
7062 - ENTREES CINEMA							42 000,00 €			
						CINEMA LE KID	42 000,00 € R		23 : 8 à 10% d'entrées en plus	DM 2
707 - Ventes de marchandises							10 000,00 €			
						CINEMA LE KID	10 000,00 € R		23 : 8 à 10% d'entrées en plus et plus de ventes	DM 2
74 - Subventions d'exploitation							-229 772,00 €			
(vide)							-229 772,00 €			
747 - SUBVENT. BUDGET GENERAL VILLE							-229 772,00 €			
						FINANCES	-229 772,00 € R		CC1 - baisse subv budget general équivalent au non remb de frais de loyer pour 2021/2022/2023	DM 2
77 - Produits exceptionnels							140 772,00 €			
(vide)							140 772,00 €			
7718 - Autres produits exceptionnels sur opérations de ges							140 772,00 €			
						FINANCES	140 772,00 € R		CC1 - baisse subv équivalent rbt frais loyer 2021/2022	DM 2
TOTAL DES MONTANTS							0,00 €			